

COMUNE DI MONTONE



**Finanziato
dall'Unione europea**
NextGenerationEU

Piazza Fortebraccio, 3 - 06014 Montone (PG)



PIANO NAZIONALE DI RIPRESA E RESILIENZA

MISSIONE 4: ISTRUZIONE E RICERCA

COMPONENTE 1: POTENZIAMENTO DELL'OFFERTA DEI SERVIZI DI ISTRUZIONE: DAGLI ASILI NIDO ALL'UNIVERSITA'
INVESTIMENTO 1.1: PIANO PER ASILI NIDO E SCUOLE DELL'INFANZIA E SERVIZI DI EDUCAZIONE E CURA PER LA PRIMA INFANZIA



| C | | | | | | |
|------|------|-------------------------|-------------|---------|------------|-----------|
| B | | | | | | |
| A | | | | | | |
| - | | | | | | |
| REV. | DATA | EMISSIONE/AGGIORNAMENTO | DESCRIZIONE | REDATTO | VERIFICATO | APPROVATO |

Progetto

REALIZZAZIONE NUOVO POLO PER L'INFANZIA

CUP: G38H22000070006

Livello di progettazione

PROGETTO DEFINITIVO

EXUP

EXUP s.r.l.
via S. Pertini, 12 - 06019 Umbertide (PG)
tel. 075 941 58 71 info@exup.it www.exup.it



UNI EN ISO 9001:2015
UNI EN ISO 14001:2015
UNI ISO 45001:2018

Socio N.887

oice
ASSOCIATO

Il R.U.P.
Geom. Claudio MARIOTTI

Nome file
23016_Impaginazione definitivo.pln

Commessa
23_016

Scala
/

Elab
d-RE

Oggetto

RELAZIONI
Documentazione fotografica

Tav

01

Pianta punti di scatto



Planimetria generale



Punto di scatto 1



Punto di scatto 2



Punto di scatto 3



Punto di scatto 4



Punto di scatto 5



Punto di scatto 6



Punto di scatto 7



Punto di scatto 8



Punto di scatto 9



Punto di scatto 10



Punto di scatto 11



Punto di scatto 12



Punto di scatto 13



Punto di scatto 14



Punto di scatto 15



Punto di scatto 16



Punto di scatto 17



Punto di scatto 18



Foto drone 1



Foto drone 2



Foto drone 3

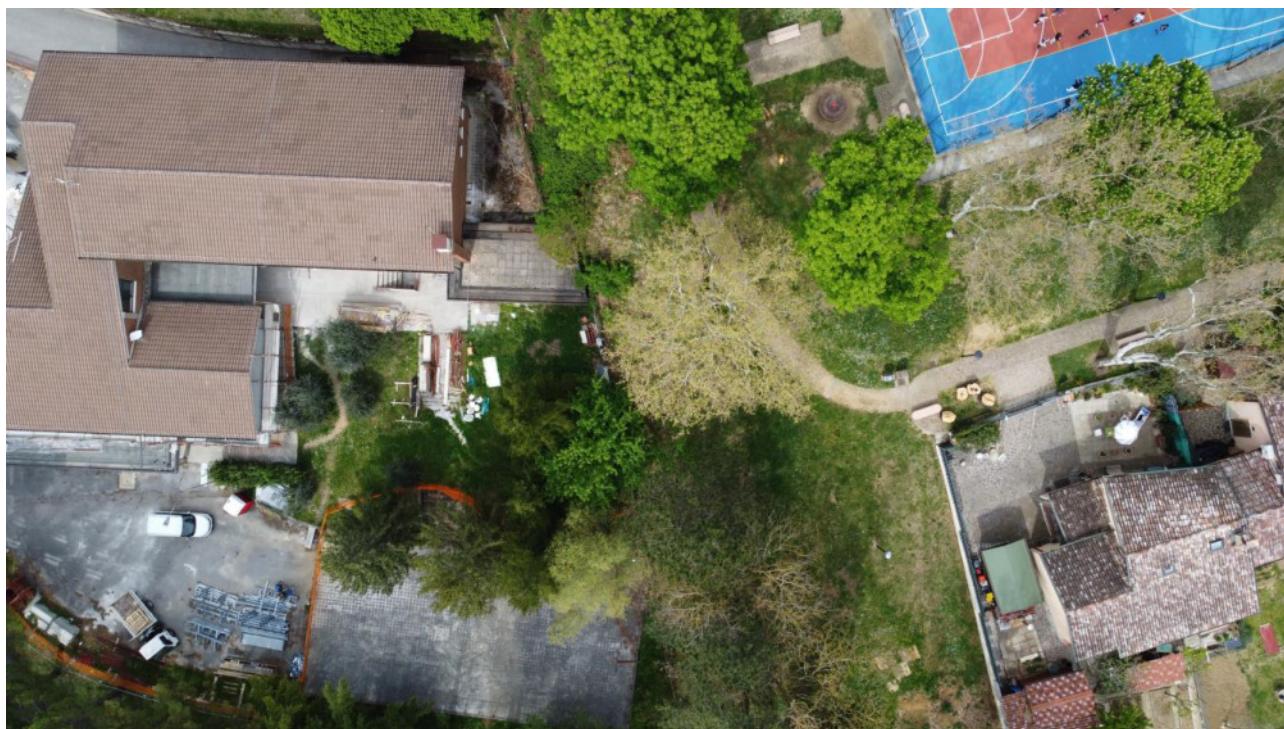

Foto drone 4